

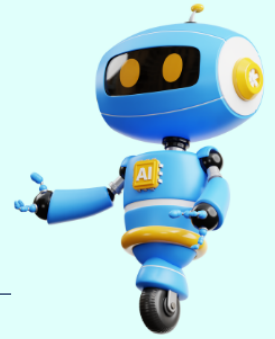

IV SEPESQI

A INTELIGÊNCIA ARTIFICIAL E O
DESENVOLVIMENTO SUSTENTÁVEL NA
EDUCAÇÃO



PROGRAMAÇÃO

ESTÁCIO BH - VENDA NOVA

DIA 16/10

MANHÃ

Transmissão evento da Unidade Prado - via TEAMS

Link para acesso:

<https://teams.microsoft.com/l/meetup-join/19:LXBCCOPEttbEVp1745nJtAQE7flyvtj9FGvfuH6znys1@thread.tacv2/1696424317976?context=%7B%22Tid%22:%22da49a844-e2e3-40af-86a6-c3819d704f49%22,%22Oid%22:%22cae4074b-468a-4672-a92c-e2ec43cdf9a%22%7D>

TARDE

Presencial: 16h30

Ação de avaliação nutricional em evento.

Local: Estádio de Futebol - Mineirão

Prof. responsável: Aline Stangherlin (nutrição)

NOITE

Presencial: sala 110

19h: Palestra. Bomba de calor solar. (engenharia)

Professor Organizador: Hélio Augusto



PROGRAMAÇÃO

ESTÁCIO BH - VENDA NOVA

DIA 17/10

MANHÃ

Transmissão via TEAMS da palestra do Floresta

TARDE

Presencial: 17h às 19h

Ação Social: Mural dos Empregos e Oficina de Currículos (curso de Recursos Humanos)

Professora: Miria

NOITE

Transmissão via TEAMS da palestra do evento Nacional

19h às 21h

• Mesa Redonda – EVENTO NACIONAL

Link público para o evento ao vivo

https://teams.microsoft.com/l/meetup-join/19%3ameeting_ZDBjZTNmYzQtYTYxYS00NDk4LWFjZWUtMWE3MzZjNjU3N2RI%40thread.v2/0?context=%7B%22Tid%22%3A%2229e081cc-983f-4d52-b1d0-103595213bc6%22%2C%22Oid%22%3A%22be4f76d9-361f-4a57-91ba-ba5075ed4cd5%22%2C%22IsBroadcastMeeting%22%3Atrue%2C%22role%22%3A%22a%22%7D&btype=a&role=a



IV SEPESQI

A INTELIGÊNCIA ARTIFICIAL E O
DESENVOLVIMENTO SUSTENTÁVEL NA
EDUCAÇÃO

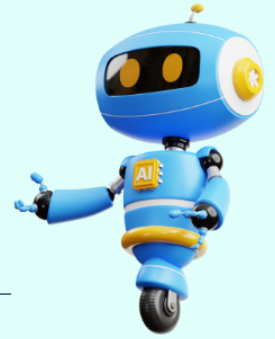

Presencial: Auditório

19h

Palestra: Construções ecoeficientes. (engenharia)

Professora organizadora: Liliane

- Presencial: Auditório

20h

Palestra: Captação de águas pluviais via microbacias em áreas vulneráveis
(engenharia)

Professor organizador: Helder Rodrigues





IV SEPESQI

A INTELIGÊNCIA ARTIFICIAL E O
DESENVOLVIMENTO SUSTENTÁVEL NA
EDUCAÇÃO



PROGRAMAÇÃO

ESTÁCIO BH - VENDA NOVA

DIA 18/10

MANHA

Apresentação de trabalhos TEAMS

NOITE

Apresentação de trabalhos TEAMS

Presencial: 19h - Mulheres negras e o contexto de violência

Local: Auditório

Professora convidada: Monica Aguiar

Professora organizadora: Camila (serviço social)





IV SEPESQI

A INTELIGÊNCIA ARTIFICIAL E O
DESENVOLVIMENTO SUSTENTÁVEL NA
EDUCAÇÃO



PROGRAMAÇÃO

ESTÁCIO BH - VENDA NOVA

DIA 19/10

MANHÃ

Transmissão via TEAMS da palestra do Floresta

Link para acesso:

<https://teams.microsoft.com/l/meetup-join/19:LXBCCOPEttbEVp1745nJtAQE7flyvtj9FGvfuH6znys1@thread.tacv2/1696424317976?context=%7B%22Tid%22:%22da49a844-e2e3-40af-86a6-c3819d704f49%22,%22Oid%22:%22cae4074b-468a-4672-a92c-e2ec43cdff9a%22%7D>

NOITE

Evento Nacional TEAMS

19h às 22h

• Fórum de Internacionalização

Link público para o evento ao vivo

https://teams.microsoft.com/l/meetup-join/19%3ameeting_Yjc2YjVjNTctNGQ0Ny00NzgZLTgzYzQtMThjMzcyZjk0NzQ2%40thread.v2/0?context=%7B%22Tid%22%3A%2229e081cc-983f-4d52-b1d0-103595213bc6%22%2C%22Oid%22%3A%22be4f76d9-361f-4a57-91ba-ba5075ed4cd5%22%2C%22IsBroadcastMeeting%22%3Atrue%2C%22role%22%3A%22a%22%7D&btype=a&role=a



IV SEPESQI

A INTELIGÊNCIA ARTIFICIAL E O
DESENVOLVIMENTO SUSTENTÁVEL NA
EDUCAÇÃO



Presencial: 19h

Local: Laboratório de química.

Oficina em laboratório. Tema: Análise de sólidos suspensos, totais, fixos e voláteis (engenharia)

Professora organizadora: Danusa

PROGRAMAÇÃO

ESTÁCIO BH - VENDA NOVA

DIA 20/10

MANHÃ

Transmissão evento da Unidade Prado - via TEAMS

Link para acesso:

<https://teams.microsoft.com/l/meetup-join/19:LXBCCOPEttbEVp1745nJtAQE7flyvtj9FGvfuH6znys1@thread.tacv2/1696424317976?context=%7B%22Tid%22:%22da49a844-e2e3-40af-86a6-c3819d704f49%22,%22Oid%22:%22cae4074b-468a-4672-a92c-e2ec43cdf9a%22%7D>

NOITE

TEAMS: Palestra: Vacinogia

- Professor organizador: Frederico Crepaldi (medicina veterinária) – Palestra a ser proferida via TEAMS

Presencial: 19h

Oficina de aproveitamento integral dos alimentos

Palestrante: Mariana Lana

Local: Presencial. Auditório (nutrição)

